

Municipalidad
de Santiago de Surco

Gerencia de Planeamiento y Presupuesto



Presupuesto Participativo Basado en Resultados del Año Fiscal 2027

2do. Taller

Equipo Técnico



Asistencia técnica

Remitir lo siguiente:

- Nombre de Agente
- Organización
- Subsector
- Nombre preliminar de propuesta de inversión
- Resumen (conciso) de la propuesta (si le fuese posible)
- Localización específica de implementación de la propuesta

Con esta información se le programará una reunión virtual o presencial, avisándole con anticipación.

Remitir al correo y/o teléfono siguiente:

Correo: johan.cubas@munisurco.gob.pe

Teléfono: 999528884

Gerencia de Planeamiento y Presupuesto

OFICINA DE PROGRAMACIÓN MULTIANUAL DE
INVERSIONES - OPMI

**Situación de las intervenciones priorizadas en los
Presupuesto Participativos 2023-2026**

Programa de Actividades del Taller II

21 de abril de 2026

N°	TIEMPOS	MOMENTO	CONTENIDOS	RESPONSABLE
1	6:00 - 6:10 pm	Inscripción de Agentes participantes y entrega de refrigerio	<ul style="list-style-type: none"> Registro de Agentes participantes y entrega de refrigerio y material 	<ul style="list-style-type: none"> G. Planeamiento y Presupuesto (Moderador)
2	6:10 – 6:15 pm	Indicaciones de Defensa Civil	<ul style="list-style-type: none"> Acción frente a emergencia 	<ul style="list-style-type: none"> SG. Defensa Civil
3	6:15 – 6:20 pm	Apertura del Taller y Presentación de Exposición – 1ra. parte.	<ul style="list-style-type: none"> Palabras de Bienvenida al Taller de Trabajo 	<ul style="list-style-type: none"> G. Planeamiento y Presupuesto
4	6:20 – 6:45 pm	Presentación – 1ra. parte.	<ul style="list-style-type: none"> Situación actual de los PPRB 2023 al 2026. 	<ul style="list-style-type: none"> OPMI – G. Planeamiento y Presupuesto
5	6:45 – 7.00 pm	Coffee Break	<ul style="list-style-type: none"> Moderador invitará a compartir el coffee break 	<ul style="list-style-type: none"> G. Planeamiento y Presupuesto
6	7.00 – 7.45 pm	Presentación – 2da. parte.	<ul style="list-style-type: none"> Lineamientos del Sistema Nacional de Programación Multianual y Gestión de Inversiones (SNPMGI) Taller de llenado de Formato de Propuestas de Inversión a presentar por Agentes Participantes. 	<ul style="list-style-type: none"> OPMI – G. Planeamiento y Presupuesto
7	7:45 – 08.00 pm	Cierre del Taller	<ul style="list-style-type: none"> Palabras de cierre del Taller 	<ul style="list-style-type: none"> G. Planeamiento y Presupuesto

Presupuesto Participativo para el Año 2023

N°	Código único/ Cód. idea	Nombre de inversión según el SNPMGI/ Priorización en el PPRB	Situación actual identificada	UF/ UEI	Área usuaría	Monto priorizado/ actualizado (S/)																																								
1	2559813	Adquisición de equipos de búsqueda y salvamento para Cía. Bomberos Santiago Apóstol N° 134	<ul style="list-style-type: none"> CON registro de aprobación de IOARR Especificaciones técnicas están siendo actualizadas para llevar a cabo el procedimiento de selección y posterior ejecución física. 	GSEGC - MSS	SGDC-MSS	3,126,878.00																																								
2	2558157	Mejoramiento del servicio de seguridad ciudadana en el subsector 7.1 y subsector 7.2, sector 7	<ul style="list-style-type: none"> Proyecto viable sin EE.TT. En reformulación debiéndose verificar las metas <table border="1"> <thead> <tr> <th>Activos/ Bienes</th> <th>Cantidades Requerimiento</th> <th>Implementado por MSS</th> <th>Valorización (S/)</th> </tr> </thead> <tbody> <tr> <td>Cámaras de video-vigilancia</td> <td>55</td> <td>46</td> <td>777,866.26</td> </tr> <tr> <td>Postes de atención rápida</td> <td>30</td> <td>1</td> <td>29,567.86</td> </tr> <tr> <td>Centro de Observación</td> <td>1</td> <td>2</td> <td>85,000.00</td> </tr> <tr> <td>Puestos de vigilancia</td> <td>5</td> <td>1</td> <td></td> </tr> <tr> <td>Postes/ faroles de iluminación (x parque)</td> <td>9</td> <td>8</td> <td>371,116.20</td> </tr> <tr> <td>Arcos de delimitación</td> <td>4</td> <td>0</td> <td>0</td> </tr> <tr> <td>Megáfono</td> <td>12</td> <td>0</td> <td>0</td> </tr> <tr> <td>Sirena con circulina</td> <td>30</td> <td>0</td> <td>0</td> </tr> <tr> <td colspan="3">TOTAL S/</td> <td>1,263,550.32</td> </tr> </tbody> </table>	Activos/ Bienes	Cantidades Requerimiento	Implementado por MSS	Valorización (S/)	Cámaras de video-vigilancia	55	46	777,866.26	Postes de atención rápida	30	1	29,567.86	Centro de Observación	1	2	85,000.00	Puestos de vigilancia	5	1		Postes/ faroles de iluminación (x parque)	9	8	371,116.20	Arcos de delimitación	4	0	0	Megáfono	12	0	0	Sirena con circulina	30	0	0	TOTAL S/			1,263,550.32	GSEGC - MSS	SGOSC - MSS	2,517,315.00
Activos/ Bienes	Cantidades Requerimiento	Implementado por MSS	Valorización (S/)																																											
Cámaras de video-vigilancia	55	46	777,866.26																																											
Postes de atención rápida	30	1	29,567.86																																											
Centro de Observación	1	2	85,000.00																																											
Puestos de vigilancia	5	1																																												
Postes/ faroles de iluminación (x parque)	9	8	371,116.20																																											
Arcos de delimitación	4	0	0																																											
Megáfono	12	0	0																																											
Sirena con circulina	30	0	0																																											
TOTAL S/			1,263,550.32																																											
3	2558226	Mejoramiento del servicio de seguridad ciudadana en el sub sector 2.3 y sub sector 2.4, sector 2	<table border="1"> <thead> <tr> <th>Activos/ Bienes</th> <th>Cantidades Requerimiento</th> <th>Implementado por la MSS</th> <th>Valorización (S/)</th> </tr> </thead> <tbody> <tr> <td>Cámaras de video-vigilancia</td> <td>24</td> <td>21</td> <td>355,112.86</td> </tr> <tr> <td>Postes de atención rápida</td> <td>0</td> <td>2</td> <td>59,135.72</td> </tr> <tr> <td>Centro de Observación</td> <td>2</td> <td>5</td> <td>215,000.00</td> </tr> <tr> <td>Puestos de vigilancia</td> <td>0</td> <td>2</td> <td></td> </tr> <tr> <td>Postes/ faroles de iluminación x parque</td> <td>0</td> <td>13</td> <td>349,705.65</td> </tr> <tr> <td>Megáfono</td> <td>6</td> <td>0</td> <td>0</td> </tr> <tr> <td>Sirena con circulina</td> <td>6</td> <td>0</td> <td>0</td> </tr> <tr> <td colspan="3">TOTAL S/</td> <td>978,954.23</td> </tr> </tbody> </table>	Activos/ Bienes	Cantidades Requerimiento	Implementado por la MSS	Valorización (S/)	Cámaras de video-vigilancia	24	21	355,112.86	Postes de atención rápida	0	2	59,135.72	Centro de Observación	2	5	215,000.00	Puestos de vigilancia	0	2		Postes/ faroles de iluminación x parque	0	13	349,705.65	Megáfono	6	0	0	Sirena con circulina	6	0	0	TOTAL S/			978,954.23	GSEGC - MSS	SGOSC - MSS	1,694,662.00				
Activos/ Bienes	Cantidades Requerimiento	Implementado por la MSS	Valorización (S/)																																											
Cámaras de video-vigilancia	24	21	355,112.86																																											
Postes de atención rápida	0	2	59,135.72																																											
Centro de Observación	2	5	215,000.00																																											
Puestos de vigilancia	0	2																																												
Postes/ faroles de iluminación x parque	0	13	349,705.65																																											
Megáfono	6	0	0																																											
Sirena con circulina	6	0	0																																											
TOTAL S/			978,954.23																																											
4	2559883	Movilidad urbana en las vías locales Urb. Vista Alegre subsector 4.1, sector 4 (2da y 3ra etapa)	<ul style="list-style-type: none"> La SGOMO-MSS ha ejecutado actividades en viales locales de la Urb. Vista Alegre (subsector 4.1) mediante conservación y acondicionamiento (gasto corriente). Corresponde la reformulación del Proyecto con un expediente técnico actualizado. 	SGOMO- MSS	SGOMO- MSS	7,268,020.00																																								

Presupuesto Participativo para el Año 2024

Nº	Código único/ Cód. idea	Nombre de inversión según el SNPMGI/ Priorización en el PPRB	Situación actual identificada				UF/ UEI	Área usuaria	Monto priorizado/ actualizado (S/)
			Activos/ Bienes	Requerimiento	Implementado por la MSS	Valorización (S/)			
1	-	Mejoramiento del servicio de seguridad ciudadana subsector 7.3 y subsector 7.4, sector 7	Activos/ Bienes	Requerimiento	Implementado por la MSS	Valorización (S/)	SGOMO-MSS	SGOMO-MSS	2,000,000.00
			Cámaras de video-vigilancia (*)	23	44	744,045.98			
			Botón de pánico (*)	0	1	29,567.86			
			Centro de control y monitoreo (*)	0	1	75,000.00			
			Puestos de vigilancia (*)	0	0	285,474.00			
			Postes/ faroles de iluminación (x parque)	21	9	285,474.00			
TOTAL S/								1,134,087.84	
2	-	Mejoramiento del servicio de seguridad ciudadana en el subsector 8.1, sector 8	Activos/ Bienes	Requerimiento	Implementado por la MSS	Valorización (S/)	SGOMO-MSS	SGOMO-MSS	1,500,000.00
			Cámaras de video-vigilancia (*)	24	55	930,057.48			
			Botón de pánico (*)	0	3	88,703.58			
			Centro de control y monitoreo (*)	0	2	125,000.00			
			Puestos de vigilancia (*)	0	1	160,579.13			
			Postes/ faroles de iluminación (x parque)	5	5	160,579.13			
TOTAL S/								1,304,340.19	
3	349023	Mejoramiento del servicio de seguridad ciudadana en el subsector 3.2, sector 3	Activos/ Bienes	Requerimiento	Implementado por la MSS	Valorización (S/)	SGOMO-MSS	SGOMO-MSS	1,500,000.00
			Cámaras de video-vigilancia (*)	No indica	33	558,034.49			
			Botón de pánico (*)	0	0	0			
			Centro de control y monitoreo (*)	0	1	50,000.00			
			Puestos de vigilancia (*)	0	0	235,516.05			
			Postes/ faroles de iluminación (x parque)	5	5	235,516.05			
TOTAL S/								843,550.54	
4	-	Mejoramiento del servicio de seguridad ciudadana en el subsector 2.1, sector 2	Activos/ Bienes	Requerimiento	Implementado por la MSS	Valorización (S/)	SGOMO-MSS	SGOMO-MSS	1,500,000.00
			Cámaras de video-vigilancia (*)	28	36	608,764.90			
			Botón de pánico (*)	0	2	59,135.72			
			Centro de control y monitoreo (*)	1	1	40,000.00			
			Postes/ faroles de iluminación (*)	8	6	392,526.75			
			TOTAL S/						
5	280303	Creación de espacios públicos urbanos en Parque Lineal Canal Surco en el sector 1.3.	<ul style="list-style-type: none"> Restricciones del saneamiento físico legal por obra Vía Expresa Sur de MML impiden la implementación de la inversión pública con código de idea N° 280303, por lo cual es factible la desactivación/ cierre de la inversión indicada (Informe N° 100-2025-SGOMO-GSC-MSS). 				SGOMO-MSS	SGOMO-MSS	2,000,000.00

Presupuesto Participativo para el Año 2025

N°	Código único/ Cód. idea	Nombre de inversión según el SNPMGI/ Priorización en el PPRB	Situación actual identificada	UF/ UEI	Área usuario	Monto priorizado/ actualizado (S/)
1	316131	Mejoramiento del servicio de movilidad urbana en urb. Señor de los Milagros en sector 1.3 del sector 1	<ul style="list-style-type: none"> La SGOMO-MSS ha ejecutado actividades en viales locales de la Urb. Señor de Los Milagros (subsector 1.3) mediante conservación y acondicionamiento (gasto corriente). Verificar si se atendió el requerimiento del PP o requiere alguna intervención adicional. 	SGOMO-MSS	SGOMO-MSS	1,200,000.00
2	315635	Camiones con Pinza, sierra y grúa articulada para la poda de árboles, corta setos y podadores de césped.	<ul style="list-style-type: none"> La SGLPJ-MSS mediante Contrato N°008-2026-GAF-MSS, provee la utilización de 04 camiones grúas con brazo hidráulico, 4 camiones baranda y 01 camión grúa con brazo hidráulico con canastilla de fibra de vidrio por un periodo de 2 años. De acuerdo a lo indicado, se habría atendido total o parcialmente el requerimiento de la intervención priorizada, referente a activos o bienes 	SGOMO-MSS	SGLPJ-MSS	980,000.00
3	316050	Central de esterilización en Albergue municipal de mascotas del distrito de Santiago de Surco	<ul style="list-style-type: none"> La SGOMO-MSS en coordinación con el área usuaria SGSP están gestionando la ejecución del servicio de implementación del "Centro de esterilización para mascotas" en el Parque Voces por el Clima, con lo cual se estaría atendiendo el requerimiento de la intervención priorizada. 	SGOMO-MSS	SGSP-MSS	538,350.00
4	316084	Mejoramiento del servicio de atención integral al Adulto Mayor en subsector 3.1 sector 03	<ul style="list-style-type: none"> La SGOMO-MSS en coordinación con el área usuaria SGBSOD-MSS gestionaron la ejecución de servicios de acondicionamiento en la Casa de Adulto Mayor en Parque María Jesús Castañeda. Urb. Monterrico Sur. Sub-Sector 3.1, con lo cual se estaría atendiendo el requerimiento de la intervención priorizada. 	SGOMO-MSS	SGBSOD-MSS	1,053,000.00
5	315625	Luminarias / faroles en el Parque Ecológico de la Loma Amarilla, sector 3	<ul style="list-style-type: none"> La SGOMO-MSS como área usuaria gestionó la ejecución de servicios de renovación tecnológica y modernización del alumbrado público en el Parque Ecológico Loma Amarilla Sub-Sector 3.1, con lo cual se estaría atendiendo el requerimiento de la intervención priorizada. 	SGOMO-MSS	SGOMO-MSS	1,590,000.00

N°	Código único/ Cód. idea	Nombre de inversión según el SNPMGI/ Priorización en el PPRB	Situación actual identificada	UF/ UEI	Área usuaria	Monto priorizado/ actualizado (S/)
6	316069	Equipos de Gimnasio para Adultos Mayores en parques la Coruña, el Periodista, Santa Rosa y la Alborada en el sub sector 5.2 del sector 5 -	<ul style="list-style-type: none"> La SGOMO-MSS como área usuaria gestionó la adquisición/ implementación de Equipos y mobiliario de Gimnasio para adultos mayores en parques del subsector 5.2 del distrito: La Coruña, El Periodista, Santa Rosa y La Alborada, con lo cual se estaría atendiendo parcialmente el requerimiento de la intervención priorizada, quedando pendientes los Parques El Periodista y Santa Rosa. 	SGOMO-MSS	SGBSOD-MSS	500,000.00
7	315585	Club del Vecino del Parque Ecológico de la Loma Amarilla, en subsector 3.1 del sector 03	<ul style="list-style-type: none"> La SGOMO-MSS en coordinación con el área usuaria SGBSOD-MSS gestionaron la ejecución de servicios de acondicionamiento en la Casa del Vecino en Parque Ecológico Loma Amarilla Sub-Sector 3.1, con lo cual se estaría atendiendo el requerimiento de la intervención priorizada. 	SGOMO-MSS	SGBSOD-MSS	1,512,500.00
8	316104	Mejoramiento del servicio de seguridad ciudadana local en sub sectores 9.1 y 9.2	<ul style="list-style-type: none"> SGOSC-MSS, GSEGC-MSS y GPP-MSS GPP vienen coordinando la implementación de gran parte del requerimiento del PPRB lo cual se identifica en el Memorándum N° 863-2026-GPP-MSS de la GPP-MSS 	GSEGC-MSS	SGOSC-MSS	1,790,000.00
9	316235	Instalaciones para discapacitados en Parque Ecológico Loma Amarilla, calles I. Bielich, L. Umbrosa, L. de los Suspiros, Av. Monte de los Olivos, Jr, sub sector 3.1.	<ul style="list-style-type: none"> La SGOMO-MSS en coordinación con el área usuaria SGBSOD-MSS gestionaron la ejecución de servicios de acondicionamiento en la infraestructura de accesibilidad para discapacitados en el Parque Ecológico Loma Amarilla Sub-Sector 3.1, con lo cual se estaría atendiendo <u>parcialmente</u> el requerimiento de la intervención priorizada. 	SGOMO-MSS	SGOMO-MSS	1,750,000.00

Presupuesto Participativo para el Año 2026

Nº	Código único/ Cód. idea	Nombre de inversión según el SNPMGI/ Priorización en el PPRB	Situación actual identificada	UF/ UEI	Área usuaria	Monto actualizado SNPMGI/ priorizado (S/)
1	2705109	Creación del Servicio de Alerta Temprana en distrito de Santiago de Surco	<ul style="list-style-type: none"> CON registro completo de idea de inversión. En proceso de registro de la viabilidad del Proyecto. 	GSEGC-MSS	SGDC-MSS	12,940,942.56
2	2705112	Mejoramiento de los servicios de prevención, y respuesta a desastres, incendios, emergencias, rescates y otros.	<ul style="list-style-type: none"> En estudios para idea de inversión. La SGOMO como área técnica y UF tiene la competencia de registrar la idea de inversión, elaborar la documentación sustentatoria de la viabilidad del Proyecto. 	GSEGC-MSS	SGDC-MSS	2,797,000.00
3		Movilidad urbana en el AA.HH. José María Eguren, en el Subsector 1.3,	<ul style="list-style-type: none"> CON registro completo de idea de inversión. La SGOMO como área técnica y UF viene elaborando la documentación sustentatoria de la viabilidad del Proyecto 	SGOMO-MSS	SGOMO-MSS	1,424,145.00
4	457933	Parque Kennedy de la Urb. Prolongación San Ignacio de Monterrico Sur subsector 7.1	<ul style="list-style-type: none"> En estudios para idea de inversión. La SGOMO como área técnica y UF tiene la competencia de registrar la idea de inversión, elaborar la documentación sustentatoria de la viabilidad del Proyecto. 	SGOMO-MSS	SGOMO-MSS	653,750.00
5	-	Bolardos, Luminarias, Losas y Senderos en Parques del subsector 4.1	<ul style="list-style-type: none"> En estudios para idea de inversión. La SGOMO como área usuaria y UF vienen elaborando la documentación sustentatoria de la aprobación de la IOARR. 	SGOMO-MSS	SGOMO-MSS	607,800.00
6	-	Botones de pánico y alarmas vecinales en Parques del subsector 4.1, Santiago de Surco - Lima - Lima	<ul style="list-style-type: none"> CON registro completo de idea de inversión. En proceso de registro de la viabilidad del Proyecto. 	GSEGC-MSS	SGOSC-MSS	332,055.00

Gerencia de Planeamiento y Presupuesto

OFICINA DE PROGRAMACIÓN MULTIANUAL DE
INVERSIONES - OPMI

**Lineamientos del Sistema Nacional de Programación
Multianual y Gestión de Inversiones (SNPMGI)**

El SNPMGI y las Unidades Orgánicas de la Entidad

	OPMI
	UF/ UEI
	Involucrados

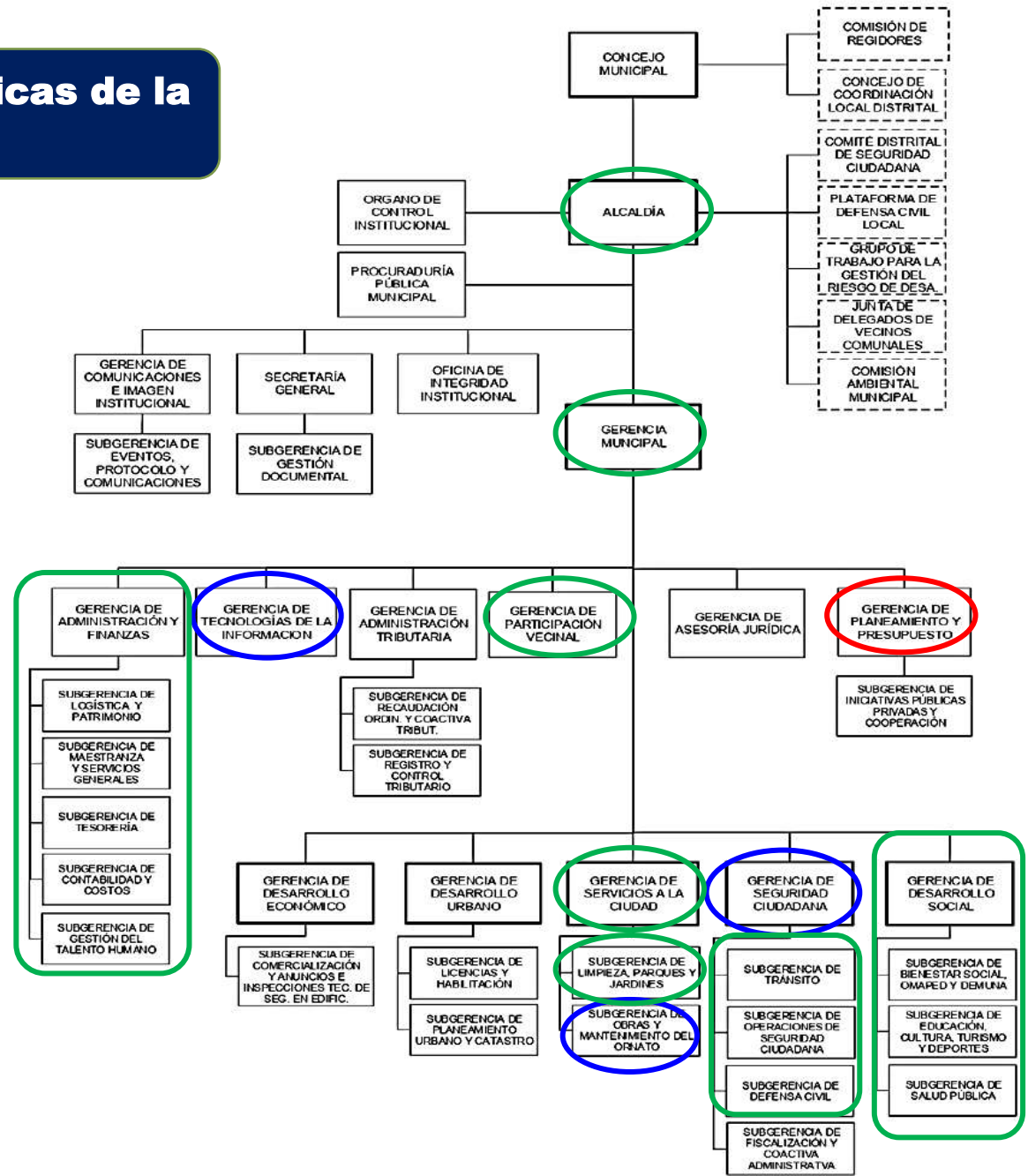

Sistema Nacional de Programación Multianual y Gestión de Inversiones (SNPMGI)

Sistema Administrativo del Estado, que busca orientar el uso de los recursos públicos destinados a la inversión para la efectiva prestación de servicios y la provisión de la infraestructura necesaria para el desarrollo del país.

Decreto Legislativo 1252

Decreto Supremo 284-2018-EF

Directiva N° 001-2019-EF/63.01

Instructivos y lineamientos

Priorización en el PPRB

CICLO DE INVERSIÓN

1. PROGRAMACIÓN MULTIANUAL DE INVERSIONES

Diagnóstico de brechas de infraestructura

Articulación territorial de inversiones

Criterios de priorización de inversión

Aprobación de cartera del PMI

Se definen metas y objetivos para el cierre de brechas a través inversiones.

2. FORMULACIÓN Y EVALUACIÓN DE INVERSIONES

Registro de ideas de inversión

Formulación de Proyectos de inversión

Registro de aprobación de IOARR

Formulación de inversiones necesarias para alcanzar metas de la Fase de Programación

3. EJECUCIÓN DE INVERSIONES

Elaboración de Expediente técnico

Ejecución física de la inversión

Registro de cierre de inversión

Expediente técnico y ejecución físico- financiera

4. FUNCIONAMIENTO DE INVERSIONES

Operación

Mantenimiento

Evaluación Ex Post

Prestación del servicio Público y la evaluación/ verificación

Órgano Resolutivo
(Alcaldía)

OPMI: Oficina de
Programación Multianual

UF: Unidad Formuladora

UEI: Unidad Ejecutora de Inversiones

OPMI: Oficina de
Programación Multianual

Tipo de inversiones y el Clasificador

BRECHAS

COBERTURA: En base a la demanda y oferta del servicio público

CALIDAD: En base al estado de los Factores productivos

PROYECTO

Intervención temporal que se financia con recursos públicos, destinadas a la formación de **CAPITAL:**

- Infraestructura
- Equipamiento
- Mobiliario
- Vehículos
- Terrenos
- Intangibles
- Infraestructura natural

Con el fin de

- Creación
- Ampliación
- Mejoramiento
- Recuperación

De la Capacidad de producción Bienes y servicios

Intervención Integral

Intervención específica y/o puntual

Clasificador de Responsabilidad Funcional

Anexo N° 02 de la Directiva N° 001-2019-EF/63.01

Listado oficial de funciones que recaen sobre las Entidades Públicas para la intervención mediante inversión pública. Se detallan las cadenas funcionales, servicios, el sector responsable del servicio, competencias, tipologías, indicadores de brechas y unidades de medida.

https://www.mef.gob.pe/contenidos/inv_publica/anexos/anexo_RD003_2022EF6301.pdf



Unidad Productora

IOARR

Definición

Intervención puntual sobre 01 o más **Activos Estratégicos (AE)** que integran unidad productora (UP) en funcionamiento y que tiene por objeto:

- a) Alcanzar capacidad óptima en términos de estándares de calidad y nivel de servicio
- b) Evitar la interrupción del servicio de una UP por deterioro en estándares de calidad (por daño, desgaste, obsolescencia)

Tipos de IOARR

- **Optimización**
- **Ampliación Marginal**
- **Rehabilitación**
- **Reposición**

Identificar AE mal empleados y que limitan la capacidad actual, afectando calidad del servicio.

Cubrir incrementos menores en demanda originados por nuevos usuarios.

AE que requieren ser reparados para que recuperen los estándares de calidad

AE que requieren ser reparados por haber cumplido su vida útil

Acciones

- Construcción
- Adquisición
- Remodelación
- Reparación
- Renovación
- Reforzamiento estructural
- Reforestación
- Saneamiento técnico legal

Activos estratégicos

Los Activos estratégicos son definidos por el Sector (Ministerio) responsable del servicio público

RESUMEN DE INVERSIONES PÚBLICAS – AÑO 2026

Nº	CUI	Nombre resumen	Nombre de inversión	Costo Total de la Inversión (S/)
1	2686013	SUPERMANZANA – Primera Etapa	MEJORAMIENTO DE LA RED DE SERVICIO(S) DE MOVILIDAD URBANA EN 12 UNIDADES PRODUCTORAS DE CENTRO POBLADO SANTIAGO DE SURCO DISTRITO SANTIAGO DE SURCO PROVINCIA DE LIMA DEPARTAMENTO DE LIMA	16,867,717.86
2	2670629	CASA HACIENDA SAN JUAN GRANDE	MEJORAMIENTO DEL SERVICIO DE INTERPRETACION CULTURAL EN CASA HACIENDA SAN JUAN GRANDE DE CENTRO POBLADO SANTIAGO DE SURCO DISTRITO DE SANTIAGO DE SURCO DE LA PROVINCIA DE LIMA DEL DEPARTAMENTO DE LIMA	10,158,190.61
3	2595346	CÁMARAS Y SISTEMAS DE VIDEO VIGILANCIA	ADQUISICION DE EQUIPO DE VIDEO VIGILANCIA, SISTEMA DE VIDEO VIGILANCIA Y CENTRO DE CONTROL Y MONITOREO; EN EL(LA) GERENCIA DE SEGURIDAD CIUDADANA DE LA MUNICIPALIDAD DISTRITAL DE SANTIAGO DE SURCO, EN LA LOCALIDAD SANTIAGO DE SURCO, DISTRITO DE SANTIAGO DE SURCO, PROVINCIA LIMA, DEPARTAMENTO LIMA	23,185,976.2
4	2697056	CICLOVIA VELASCO ASTETE	CONSTRUCCION DE CALZADA; EN EL(LA) CICLOVIA VELASCO ASTETE (TRAMO AV. PRIMAVERA - JR. JUAN GERMAN LAPEYRE) EN EL CENTRO POBLADO SANTIAGO DE SURCO, DISTRITO DE SANTIAGO DE SURCO, PROVINCIA LIMA, DEPARTAMENTO LIMA	3,418,063.83
5	2701704	CENTRO MUNICIPAL DE LAS ARTES	CREACION DE LOS SERVICIOS CULTURALES PARA LA PARTICIPACION DE LA POBLACION EN LAS INDUSTRIAS CULTURALES Y LAS ARTES EN CENTRO MUNICIPAL DE LAS ARTES DISTRITO DE SANTIAGO DE SURCO DE LA PROVINCIA DE LIMA DEL DEPARTAMENTO DE LIMA	3,388,654.37
6	2691738	COLISEO RAUL FERRERO	CREACION DEL SERVICIO DE PRACTICA DEPORTIVA Y/O RECREATIVA EN URB. CLUB GOLF LOS INCAS DE LA AV. RAUL FERRERO DE CENTRO POBLADO SANTIAGO DE SURCO DISTRITO DE SANTIAGO DE SURCO DE LA PROVINCIA DE LIMA DEL DEPARTAMENTO DE LIMA	6,050,971.29
7	2658565	CEMENTERIO MUNICIPAL	CONSTRUCCION DE NICHOS, COLUMBARIOS Y CREMATORIOS; REMODELACION DE VELATORIO; EN EL(LA) CEMENTERIO MUNICIPAL EN EL CENTRO POBLADO SANTIAGO DE SURCO, DISTRITO DE SANTIAGO DE SURCO, PROVINCIA LIMA, DEPARTAMENTO LIMA	1,816,439.23
8	2709663	VEHICULO DE COMANDO MOVIL	ADQUISICION DE VEHICULO PARA EL SEI; EN EL(LA) MUNICIPALIDAD DE SANTIAGO DE SURCO DISTRITO DE SANTIAGO DE SURCO, PROVINCIA LIMA, DEPARTAMENTO LIMA	485,000.00

Identificación de brechas e intervenciones

Nº	Grupo funcional	Servicio público	Sector responsable del servicio	Unidades de medida
1	Gestión de los residuos sólidos	Servicio de Limpieza pública	MINAM	Sistema de manejo de residuos sólidos
2	Conservación de áreas verdes y ornato público	Servicio de Espacios públicos urbanos – Áreas verdes	MVCS	M2 (áreas verdes m2)
3	Planeamiento y desarrollo urbano y rural	Servicio de Espacios públicos urbanos – Desarrollo urbano	MVCS	M2 (espacios esparcimiento m2)
4	Defensa contra incendios y emergencias menores	Servicio de Prevención y respuesta a desastres, emergencias.	MININTER	Centro de Operaciones de Emergencia Distrital - Compañía de bombero
5	Promoción del turismo	Servicios Turísticos Públicos	MINCETUR	Recurso turístico
6	Atención médica básica	Servicio de Atención de salud básicos	MINSA	Establecimiento de salud
7	Infraestructura deportiva y recreativa	Servicio de Práctica deportiva y/o recreativa	MINEDU	Usuario por año/ Instalaciones
8	Promoción y desarrollo cultural	Servicios culturales para participación de la población	MINCUL	Infraestructura cultural
9.1	Patrimonio histórico y cultural	Servicio de Interpretación cultural	MINCUL	Museos e instituciones museales
9.2		Servicios bibliotecarios		Biblioteca
10	Protección de poblaciones en riesgo	Servicio de Atención y cuidado para personas con discapacidad	MIMP (Mujer)	Centros de acogida (discapacitados)
11	Protección de poblaciones en riesgo	Servicio de residencia y atención a adultos mayores	MIMP (Mujer)	Centro de atención (adulto mayor)
12	Seguridad vecinal y comunal	Servicio de Seguridad Ciudadana Local	MININTER	Unidad de serenazgo municipal
13	Operaciones policiales	Servicio Policial Operativo Básico	MININTER	Comisaría Básica
14	Vías urbanas	Servicio de movilidad urbana	MVCS	Personas (movilidad urbana)
15	Regulación y control sanitario	Servicios funerarios y de sepultura	MINSA	Cementerio Municipal

Identificación de Unidades productora y Activos

Nº	Servicio público	Unidad Productora	Activos estratégicos	Naturaleza de intervención
1	Servicio de Limpieza Pública	<ul style="list-style-type: none"> ▪ Sistema distrital de recolección de residuos sólidos (*) 	<p>1) Infraestructura: Planta de valorización, Planta de transferencia</p> <p>2) Equipamiento: Equipos de almacenamiento (papeleras, contenedores), Equipos de barrido y limpieza (contenedores y coches de barrido), Triturador de residuos, Balanza plataforma y limpieza (contenedores y coches de barrido), Triturador de residuos, Balanza plataforma</p> <p>3) Vehículos: Moto furgón (Trimóvil), Camión baranda (traslado), Volquete (residuos de construcción), Camión compactador (comprime residuos) , Volteadora mecánica (compostaje), Minicargador, Montacarga, Camión madrina (gran tonelaje)</p>	<p><u>Proyecto:</u> Mejoramiento, Ampliación (según los 4 procesos)</p>
2	Servicio de Espacios públicos urbanos – Áreas Verdes	<ul style="list-style-type: none"> ▪ Parques locales 	<p>1) Infraestructura: Sendero peatonal (pavimento, rampas, baldosas, anfiteatro, esculturas, fuente ornamental, estacionamiento bicicleta, etc.), Área verde (césped, árboles, sistema riego)</p> <p>2) Mobiliario: Mobiliario urbano (Bancas, Tachos de basura, Señalización, Luminarias, faroles, juegos infantiles, pérgolas, bebederos, entre otras.</p>	<p><u>Proyecto:</u> Mejoramiento.</p>
3	Servicio de Espacios públicos urbanos – Desarrollo urbano	<ul style="list-style-type: none"> ▪ Alamedas ▪ Boulevard ▪ Plazas ▪ Losa de recreación multiuso 	<p>1) Infraestructura: Sendero peatonal (pavimento, sardinel, rampas), Plataforma (sardinel, rampas, etc.), Plataforma multiuso (infraestructura de losa), Área verde (césped, árboles)</p> <p>2) Mobiliario: Mobiliario urbano (Bancas, Tachos basura, Señalización, Luminarias, faroles, juegos infantiles, pérgolas, bebederos, entre otras.</p>	<p><u>Proyecto:</u> Mejoramiento.</p>
4	Servicio de Prevención y respuesta a desastres, emergencias.	<ul style="list-style-type: none"> ▪ Centro de Operaciones de Emergencia Distrital (COED) 	<p>1) Vehículos: Puesto de Mando Móvil, Ambulancias, otros.</p>	<p><u>IOARR:</u> Adquisición.</p>
5	Servicios Turísticos Públicos (**)	<ul style="list-style-type: none"> ▪ Recurso Turístico 	<p>1) Infraestructura: Miradores y paraderos turísticos, rutas internas, Estacionamientos, etc.</p> <p>2) Equipamiento para la Infraestructura.</p> <p>3) Mobiliario para las Infraestructura, incluye mobiliario turístico/ urbano</p>	<p><u>Proyecto:</u> Mejoramiento, Creación</p>

(*) Comprende los procesos: **1) Almacenamiento, Barrido y limpieza, 2) Recolección y transporte, 3) Valorización, 4) Transferencia.** El servicio requiere disponibilidad de terrenos para los procesos de **Valorización y Transferencia**

(**) Generalmente implica la implementación de un **Programa de inversión** con la intervención de **otras Unidades Productoras** como **vías locales, el Sistema distrital de recolección de residuos sólidos, Museos, entre otros.** Asimismo, implica verificar minuciosamente el **Saneamiento físico legal** de los predios comprendidos.

Identificación de Unidades productora y Activos

Nº	Servicio público	Unidad Productora	Activos estratégicos	Naturaleza de intervención
6	Servicio de Atención de Salud Básicos	<ul style="list-style-type: none"> ▪ Establecimiento de salud (primer nivel) 	<ol style="list-style-type: none"> 1] Infraestructura: Consultorios, Salas de atención, Ambientes de gestión 2] Equipamiento: Equipos biomédico, médicos y complementarios, instrumental médico. 3] Vehículos: Ambulancias 4] Intangibles: Sistemas de información, software de gestión, entre otros. 5] Mobiliarios: Camas, camillas, entre otros. 	<u>Proyecto:</u> Mejoramiento, Ampliación
7	Servicio de Práctica deportiva y/o recreativa	<ul style="list-style-type: none"> ▪ Instalación deportiva (incluye Clubes/ Casas del Vecino) 	<ol style="list-style-type: none"> 1] Infraestructura: Coliseo/ campo deportivo (Piscina, auditorios, vestuarios, SS.HH., etc.) 2] Equipamiento: Equipos deportivos/ recreativos 3] Mobiliario: Mobiliario deportivo/ recreativo 	<u>Proyecto:</u> Mejoramiento, Creación
8	Servicios Culturales para participación de la población (Industrias culturales y las artes)	<ul style="list-style-type: none"> ▪ Casas de cultura ▪ Centros culturales ▪ Teatros 	<ol style="list-style-type: none"> 1] Infraestructura: Escenarios, Salas de Cine, Salas de exposiciones, Salas de público, Áreas Técnicas y de Apoyo, Áreas de Formación y Talleres. 2] Equipamiento: Equipos de Iluminación, Sonido, de uso Audiovisuales, Máquinas de Apoyo. 3] Mobiliario: Mobiliario de uso cultural. 	<u>Proyecto:</u> Mejoramiento, Creación
9.1	Servicio de Interpretación Cultural	<ul style="list-style-type: none"> ▪ Museo público 	<ol style="list-style-type: none"> 1] Infraestructura: Salas de exposición museales, Ambientes administrativos, entre otros. 2] Equipamiento: Equipos para Salas de exposición. 3] Mobiliario: Mobiliario para Salas de exposición. 	<u>Proyecto:</u> Mejoramiento, Creación
9.2	Servicios Bibliotecarios	<ul style="list-style-type: none"> ▪ Biblioteca pública 	<ol style="list-style-type: none"> 1] Infraestructura: Salas de Biblioteca (Hemeroteca, Lectura, TIC, Biblioteca digital, etc.) 2] Equipamiento para las Salas de Biblioteca. 3] Mobiliario para las Salas de Biblioteca. 	<u>Proyecto:</u> Mejoramiento, Creación

Identificación de Unidades productora y Activos

Nº	Servicio público	Unidad Productora	Activos estratégicos	Naturaleza de intervención
10	Servicio de Atención y cuidado para personas con discapacidad	<ul style="list-style-type: none"> ▪ OMAPED - Oficina Municipal de Atención a Persona con Discapacidad (*) 	<ol style="list-style-type: none"> 1] <u>Infraestructura</u>: Ambientes de terapia y talleres, de residencia, administrativos y otros. 2] <u>Equipamiento</u>: Equipos para los ambientes del OMAPED 3] <u>Mobiliario</u>: Mobiliario administrativo para OMAPED. 	Proyecto: Mejoramiento, Creación
11	Servicio de residencia y atención a Adultos Mayores	<ul style="list-style-type: none"> ▪ Centro Integral de Adulto Mayor – CIAM (*) 	<ol style="list-style-type: none"> 1] <u>Infraestructura</u>: Ambientes de terapia y talleres, de residencia, administrativos y otros. 2] <u>Equipamiento</u>: Equipos para los ambientes del CIAM. 3] <u>Mobiliario</u>: Mobiliario administrativo para CIAM. 	Proyecto: Mejoramiento, Creación
12	Servicio de Seguridad Ciudadana Local	<ul style="list-style-type: none"> ▪ Sistema distrital de seguridad ciudadana 	<ol style="list-style-type: none"> 1] <u>Infraestructura</u>: Centros de Observación VV, Puesto de Comando/ Casetas de vigilancia 2] <u>Equipamiento</u>: Drones, Equipos de Comunicación (Radios, alarmas) para la Infraestructura. 3] <u>Intangibles</u>: Sistemas y softwares para la Infraestructura. 4] <u>Mobiliario</u> para la Infraestructura. 	IOARR: Construcción, Adquisición, Implementación
13	Servicio Policial Operativo Básico	<ul style="list-style-type: none"> ▪ Sistema de seguridad policial en el distrito 	<ol style="list-style-type: none"> 1] <u>Infraestructura</u>: Comisaría distrital, Puesto Auxilio rápido, Puestos de respuesta inmediata 2] <u>Equipamiento</u>: Drones, Equipos de Comunicación (Radios, alarmas, megáfonos), Hardware 3] <u>Vehículos</u>: Camionetas, automóvil, motocicleta, cuatrimotor 4] <u>Intangibles</u>: Sistemas y softwares de videovigilancia, radiocomunicación y geolocalización. 5] <u>Mobiliario</u> para la Infraestructura. 	Proyecto: Mejoramiento, Creación
14	Servicio de Movilidad Urbana	<ul style="list-style-type: none"> ▪ Avenidas - Vías NO Metropolitanas ▪ Urbanizaciones - Vías Locales: Avenidas, Calles, Jirones, pasajes, entre otros. 	<ol style="list-style-type: none"> 1] <u>Infraestructura</u>: Pistas, Veredas, Bermas, Intersección (rotondas, esquinas), Puentes (vehicular o peatonal), Escaleras, Pasaje peatonal 2] <u>Mobiliario</u>: Mobiliario urbano (Paraderos, Bancas, Tachos de basura, Señalización, Luminarias, Bebederos, entre otros) 	Proyecto: Mejoramiento, Creación
15	Servicios Funerarios y de Sepultura	<ul style="list-style-type: none"> ▪ Cementerio Municipal 	<ol style="list-style-type: none"> 1] <u>Infraestructura</u>: Nichos, columbarios, velatorios, crematorios 2] <u>Mobiliario</u> para la Infraestructura. 	Proyecto: Creación

(*) En el Anexo 02 del MEF se utiliza la denominación “Centro de Acogida Residencial para personas con Discapacidad (CAR - PD)”

Definición del Nombre/ denominación de la Inversión Pública

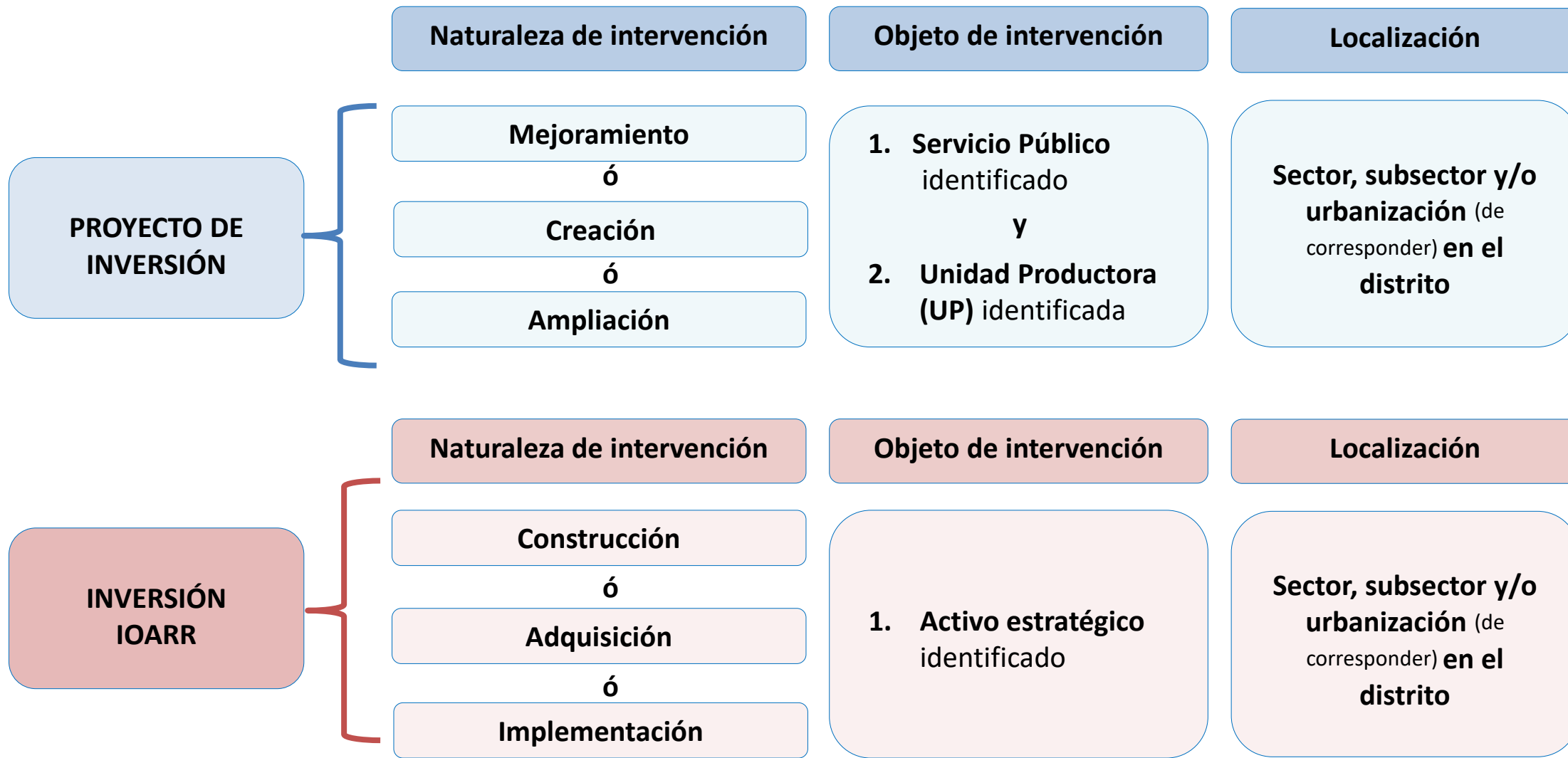

Datos de población del distrito

ÍTEM	N° Manzana Catastral	N° Lote Catastral	Unidad Catastral	N° Viviendas	N° Viviendas		Población
					Km2	Ha.	
TOTAL	3,371	64,341	211,001	116,593	44.71	447,100	575,158
Sector 01	372	8,412	33,324	21,922	4.69	46,900	89,304
Sector 02	734	14,452	39,846	27,634	6.40	64,000	125,374
Sector 03	184	4,738	13,622	8,338	2.17	21,700	38,361
Sector 04	104	1,954	5,591	3,377	1.05	10,500	15,336
Sector 05	222	3,984	25,088	9,146	2.71	27,100	33,969
Sector 06	109	1,876	12,510	5,367	1.83	18,300	19,889
Sector 07	336	5,443	22,722	11,026	7.08	70,800	36,605
Sector 08	200	3,242	32,364	10,775	7.33	73,300	37,775
Sector 09	1,110	20,240	25,934	19,008	11.45	114,500	178,545

Presupuesto Asignado para el PPRB 2027

El Presupuesto asignado para el proceso de Presupuesto Participativo 2027 será de **S/ 8,800,000.00** (Ocho millones ochocientos mil y 00/100 soles) por **Fuente Recursos Determinados - Rubro FONCOMUN.**

Presupuesto para PPRB	2022	2023	2024	2025	2026	2027
Monto de presupuesto asignado (S/)	6,000,000	6,500,000	8,500,000	8,500,000	8,500,000	8,800,000

Gerencia de Planeamiento y Presupuesto

Metodología –

Anexo N° 3. Formato de Propuesta de Inversión

Anexo N° 4. Matriz de Evaluación de Propuestas

**Servicio de
Espacios
públicos
urbanos –
Áreas verdes**

ÍTEM	DETALLE/ DESCRIPCIÓN	
Nombre Tentativo de la propuesta de Inversión (Proyecto/ IOARR) <i>Indicar CUI si corresponde</i>	Naturaleza/ acción de intervención	Mejoramiento
	Objeto de la intervención/ Activo estratégico	Servicio de Espacios públicos urbanos – Áreas Verdes en el Parque XXXX
	Ubicación (resumen)	Subsector XX, Sector XXX del distrito de Santiago de Surco.
Estado actual de la propuesta de inversión <i>(Marcar "X" en la que corresponda)</i>	Idea (Inversión nueva sin implementación)	(X)
	Proyecto Viable/ IOARR aprobada	
	Con Expediente Técnico aprobado/ actualizado	
	En ejecución físico financiera	
Objetivo del Plan Estratégico Institucional (PEI), al cual contribuiría la propuesta de inversión <i>(Marcar "X" en la que corresponda)</i>	OEI.01. Incrementar la seguridad ciudadana	
	OEI.02. Mejorar el tránsito urbano	
	OEI.03. Mejorar la gestión ambiental	(X)
	OEI.04. Promover desarrollo urbano ordenado y sostenible	
	OEI.05. Promover la competitividad económica	
	OEI.06. Promover la educación, cultura, turismo y deporte	
	OEI.07. Mejorar las condiciones para desarrollo social inclusivo	
	OEI. 08. Mejorar las condiciones para desarrollo humano saludable	
	OEI.09. Reducir la vulnerabilidad ante desastres	
	OEI.10. Fortalecer la gestión institucional	
Localización principal de la inversión propuesta <i>(Completar los que correspondan)</i>	Sector	Sector XXX
	Subsector	Subsector XXX
	Urbanización	Urbanización XXX
	Vía referencial (Av./ Ca. / Jr./ Pje.)	Jr. XXX cruce con calle XXX
	Otros datos relevantes	Referencia: Mercado XXX
¿La localización de la propuesta dispone de saneamiento físico legal?	SI (X) Partida Registral XXXX del Parque	NO ()
Problema Específico al que la propuesta contribuye a solucionar <i>(Describir la problemática identificada)</i>	<ul style="list-style-type: none"> ▪ Los espacios abandonados o mal iluminados se convierten en focos de delincuencia o consumo de sustancias. Esto genera "percepción de inseguridad", lo que vacía el espacio público y fragmenta a la comunidad. ▪ La falta de áreas diseñadas para niños, jóvenes y adultos mayores promueve el sedentarismo y problemas de salud. ▪ El crecimiento urbano descontrolado genera "islas de calor" y reduce la biodiversidad local. Un parque descuidado no cumple su función de pulmón urbano. 	

ÍTEM	DETALLE/ DESCRIPCIÓN		
Impacto de la inversión propuesta	Sector(es) con influencia de la inversión	Sector XXX	
	Subsector (es) con influencia de la inversión	Subsector XXX	
	Urbanización (es) con influencia de la inversión	Urbanización XXX	
Población Beneficiaria (Número y ubicación)	Unidad de medida de la población a beneficiarse (Ej. persona, familia, vivienda, entre otros)	Personas en el distrito	
	Cantidad estimada de la población a beneficiarse	25,000	
Descripción de la ejecución de la inversión	<i>Componente</i>	<i>Descripción del Componente</i>	
	Ejecución de obra	Sendero peatonal, Área verde	
	Adquisición de equipamiento y/o mobiliario	Mobiliario urbano	
	Adquisición de vehículo(s)		
	Intangibles (Capacitación, sistemas, software)		
	Otros (especificar)		
Beneficios de la inversión <i>(Describir los beneficios que brindaría la inversión propuesta)</i>	<ul style="list-style-type: none"> ▪ Impacto en seguridad ciudadana: Parque iluminado y con actividad constante desplaza el uso delictivo del espacio. ▪ Reducción del Estrés: El contacto con áreas verdes reduce los niveles de cortisol y mejora la salud mental urbana. ▪ Actividad Física: Combate el sedentarismo mediante zonas de calistenia o senderos para caminar. ▪ Desarrollo Infantil: Provee áreas seguras para que niños desarrollen habilidades motrices y sociales. 		
Estimación del costo total de Inversión (S/)	Infraestructura (A)	750,000	
	Equipamiento y mobiliario (B)	100,000	
	Vehículos (C)	-	
	Intangibles (D)	-	
	Otros (E)	-	
	TOTAL (A) + (B) + (C) + (D) + (E)	850,000.00	
Programación de ejecución financiera (S/)	<i>Año 2027</i>	<i>Año 2028</i>	<i>Año 2029</i>
	850,000.00		

**Anexo N°3 del D.A. 006-2026-MSS.
Formato de Propuesta a presentar**

**Servicio de
Espacios
públicos
urbanos –
Desarrollo
urbano**

ÍTEM	DETALLE/ DESCRIPCIÓN	
Nombre Tentativo de la propuesta de Inversión (Proyecto/ IOARR) <i>Indicar CUI si corresponde</i>	Naturaleza/ acción de intervención	Mejoramiento
	Objeto de la intervención/ Activo estratégico	Servicio de Espacios públicos urbanos – Desarrollo Urbano en la Losa deportiva XXXX
	Ubicación (resumen)	Subsector XX, Sector XXX del distrito de Santiago de Surco.
Estado actual de la propuesta de inversión <i>(Marcar "X" en la que corresponda)</i>	Idea (Inversión nueva sin implementación)	(X)
	Proyecto Viable/ IOARR aprobada	
	Con Expediente Técnico aprobado/ actualizado	
	En ejecución físico financiera	
Objetivo del Plan Estratégico Institucional (PEI), al cual contribuiría la propuesta de inversión <i>(Marcar "X" en la que corresponda)</i>	OEI.01. Incrementar la seguridad ciudadana	-
	OEI.02. Mejorar el tránsito urbano	-
	OEI.03. Mejorar la gestión ambiental	-
	OEI.04. Promover desarrollo urbano ordenado y sostenible	(X)
	OEI.05. Promover la competitividad económica	-
	OEI.06. Promover la educación, cultura, turismo y deporte	-
	OEI.07. Mejorar las condiciones para desarrollo social inclusivo	-
	OEI. 08. Mejorar las condiciones para desarrollo humano saludable	-
	OEI.09. Reducir la vulnerabilidad ante desastres	-
	OEI.10. Fortalecer la gestión institucional	-
Localización principal de la inversión propuesta <i>(Completar los que correspondan)</i>	Sector	Sector XXX
	Subsector	Subsector XXX
	Urbanización	Urbanización XXX
	Vía referencial (Av./ Ca. / Jr./ Pje.)	Jr. XXX cruce con calle XXX
	Otros datos relevantes	Referencia: Mercado XXX
¿La localización de la propuesta dispone de saneamiento físico legal?	SI (X) Partida registra XXX de Losa deportiva/ recreación multiuso	NO ()
Problema Específico al que la propuesta contribuye a solucionar <i>(Describir la problemática identificada)</i>	<ul style="list-style-type: none"> ▪ Recuperación del espacio público: Al iluminar y dar uso constante al área, se desplazan actividades ilícitas. ▪ Prevención social: Ofrece a los jóvenes alternativas de ocio productivo, reduciendo la exposición a pandillaje o drogas. ▪ Falta de puntos de encuentro: Es un lugar de reunión para vecinos de diferentes edades. ▪ Ausencia de organización comunal (la gestión de la losa suele fomentar la creación de comités deportivos). 	

ÍTEM	DETALLE/ DESCRIPCIÓN		
Impacto de la inversión propuesta	Sector(es) con influencia de la inversión	Sector XXX	
	Subsector (es) con influencia de la inversión	Subsector XXX	
	Urbanización (es) con influencia de la inversión	Urbanización XXX	
Población Beneficiaria (Número y ubicación)	Unidad de medida de la población a beneficiarse (Ej. persona, familia, vivienda, entre otros)	Personas en el distrito	
	Cantidad estimada de la población a beneficiarse	20,000	
Descripción de la ejecución de la inversión	<i>Componente</i>	<i>Descripción del Componente</i>	
	Ejecución de obra	Sendero peatonal, sardinel, rampas, Infraestructura de losa deportiva, Área verde (césped, árboles)	
	Adquisición de equipamiento y/o mobiliario	Mobiliario urbano (Bancas, Tachos basura, Señalización, Luminarias)	
	Adquisición de vehículo(s)	-	
	Intangibles (Capacitación, sistemas, software)	-	
	Otros (especificar)	-	
Beneficios de la inversión (Describir los beneficios que brindaría la inversión propuesta)	<ul style="list-style-type: none"> El acceso a infraestructura deportiva adecuada fomenta la actividad física, lo que se traduce en una disminución de enfermedades no transmisibles (obesidad, diabetes, problemas cardiovasculares). La mejora del entorno urbano y la dotación de equipamiento moderno incrementan el valor comercial de las viviendas circundantes. Un entorno seguro y recreativo hace que la zona sea más atractiva para vivir. Dinamismo Económico Local: Afluencia de personas hacia Losa deportiva suele incentivar el pequeño comercio local 		
Estimación del costo total de Inversión (S/)	Infraestructura (A)	1,000,000.00	
	Equipamiento y mobiliario (B)	200,000.00	
	Vehículos (C)	-	
	Intangibles (D)	-	
	Otros (E)	-	
	TOTAL (A) + (B) + (C) + (D) + (E)	1,200,000.00	
Programación de ejecución financiera (S/)	<i>Año 2027</i>	<i>Año 2028</i>	<i>Año 2029</i>
	1,200,000.00		

Anexo N°3 del D.A. 006-2026-MSS. Formato de Propuesta a presentar

Servicio de Limpieza pública

ÍTEM	DETALLE/ DESCRIPCIÓN	
Nombre Tentativo de la propuesta de Inversión (Proyecto/ IOARR) <i>Indicar CUI si corresponde</i>	Naturaleza/ acción de intervención	Mejoramiento
	Objeto de la intervención/ Activo estratégico	Servicio del Limpieza Pública del Sistema distrital de recolección de residuos sólidos
	Ubicación (resumen)	distrito de Santiago de Surco.
Estado actual de la propuesta de inversión <i>(Marcar "X" en la que corresponda)</i>	Idea (Inversión nueva sin implementación)	(X)
	Proyecto Viable/ IOARR aprobada	
	Con Expediente Técnico aprobado/ actualizado	
	En ejecución físico financiera	
Objetivo del Plan Estratégico Institucional (PEI), al cual contribuiría la propuesta de inversión <i>(Marcar "X" en la que corresponda)</i>	OEI.01. Incrementar la seguridad ciudadana	
	OEI.02. Mejorar el tránsito urbano	
	OEI.03. Mejorar la gestión ambiental	(X)
	OEI.04. Promover desarrollo urbano ordenado y sostenible	
	OEI.05. Promover la competitividad económica	
	OEI.06. Promover la educación, cultura, turismo y deporte	
	OEI.07. Mejorar las condiciones para desarrollo social inclusivo	
	OEI. 08. Mejorar las condiciones para desarrollo humano saludable	
	OEI.09. Reducir la vulnerabilidad ante desastres	
	OEI.10. Fortalecer la gestión institucional	
Localización principal de la inversión propuesta <i>(Completar los que correspondan)</i>	Sector	Todos los subsectores
	Subsector	-
	Urbanización	-
	Vía referencial (Av./ Ca. / Jr./ Pje.)	-
	Otros datos relevantes	-
¿La localización de la propuesta dispone de saneamiento físico legal?	SI (X) Partida Registral XXXX para Planta de valorización y de transferencia	NO ()
Problema Específico al que la propuesta contribuye a solucionar <i>(Describir la problemática identificada)</i>	<ul style="list-style-type: none"> ▪ Deficiente almacenamiento y barrido en vías y espacios públicos. ▪ Ineficiente recolección y transporte dado que no se cubre el servicio en vías y espacios públicos. ▪ Inexistencia de plantas de segregación o sistemas de compostaje, lo que causa que todo el residuo (aprovechable o no) termine en el mismo lugar. 	

ÍTEM	DETALLE/ DESCRIPCIÓN		
Impacto de la inversión propuesta	Sector(es) con influencia de la inversión		8 Sectores del distrito
	Subsector (es) con influencia de la inversión		-
	Urbanización (es) con influencia de la inversión		-
Población Beneficiaria (Número y ubicación)	Unidad de medida de la población a beneficiarse (Ej. persona, familia, vivienda, entre otros)		Personas en el distrito
	Cantidad estimada de la población a beneficiarse		575,158
Descripción de la ejecución de la inversión	<i>Componente</i>		<i>Descripción del Componente</i>
	Ejecución de obra		Planta de valorización
	Adquisición de equipamiento y/o mobiliario		Equipos de almacenamiento, Equipos de barrido y limpieza, Triturador de residuos, Balanza plataforma
	Adquisición de vehículo(s)		Camión baranda, Camión compactador, Volteadora mecánica, Minicargador, Moto furgón
	Intangibles (Capacitación, sistemas, software)		-
	Otros (especificar)		-
Beneficios de la inversión <i>(Describir los beneficios que brindaría la inversión propuesta)</i>	<ul style="list-style-type: none"> ▪ Reducción de Riesgos Epidemiológicos: Se eliminan focos infecciosos y la proliferación de insectos, roedores transmisores de enfermedades. ▪ Recuperación de Espacios Públicos: Al eliminar puntos críticos (acumulación de basura en esquinas o riberas), se recuperan áreas para el esparcimiento y la convivencia vecinal, mejorando la seguridad ciudadana. ▪ La valorización de residuos (compostaje) genera flujos económicos para reinvertirse en mantenimiento del servicio. 		
Estimación del costo total de Inversión (S/)	Infraestructura (A)		500,000.00
	Equipamiento y mobiliario (B)		1,000,000.00
	Vehículos (C)		750,000.00
	Intangibles (D)		
	Otros (E)		
	TOTAL (A) + (B) + (C) + (D) + (E)		2,250,000.00
Programación de ejecución financiera (S/)	<i>Año 2027</i>		<i>Año 2028</i>
	1,500,000.00		750,000.00
		<i>Año 2029</i>	

Criterios para sustentar una inversión

SE DEBERA ADJUNTAR:

- IMÁGENES DE LA ZONA A INTERVENIR (formato PDF o JPG)



- CROQUIS DE LA ZONA A INTERVENIR (formato PDF o JPG)

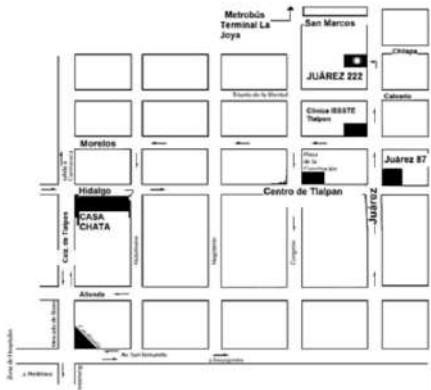

- ACTA CON FIRMA DE LOS VECINOS QUE REQUIEREN LA INVERSIÓN

ACTA DE REUNION VECINAL Y CONFORMACION DE JUNTA VECINAL

En la Zona VIII de Asociacion de Vivienda de Ciudad municipal siendo las 21:00 aproximadamente del día 24 OCT 2014, reunidos un aproximado de 50 personas vecinos de la referida asociacion en presencia del sr. Cap. PNP Miguel RIOS SANTOS Comisario de Ciudad Municipal y el S01 S. PNP Rene H. TINTAYA MIRAN, se proce a efectuar una reunion de capacitacion referente a seguridad ciudadna y tomar conocimiento de problemas en el lugar, manifestando los vecinos que tiene problemas con pandillaje y personas que vienen a tomar en vehiculos ya que es una zona destampada comprometiendose el Sr. Comisario a apoyar con patrullaje en la zona, asimismo se procede a conformar la Junta Vecinal de Seguridad Ciudadana la misma que llevara el nombre de "ZONA VIII" de Ciudad Municipal contando con la participacion de 10 vecinos del lugar nombrandose como coordinador de Junta Vecinal al Sr. Victor MOLLOHUANCA CARDENAS, procediendose a firmar la presente acta en señal de conformidad.

Ciudad Municipal, 21 de Octubre del 2014

ve no

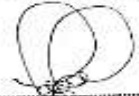

 Rene H. TINTAYA MIRAN
 S01 PNP
 PROMOTOR P.O.R.C.

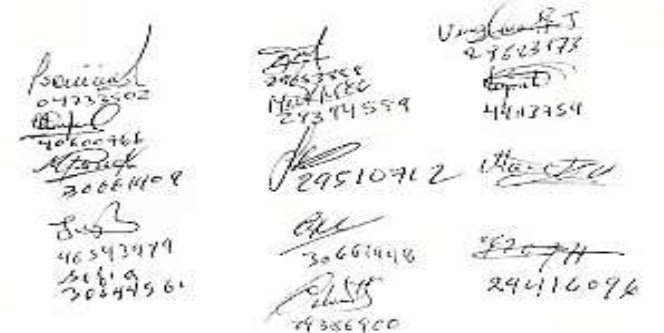

Anexo N° 4 del D.A. 006-2026-MSS.
Formato de matriz de evaluación de propuestas

CRITERIOS DE EVALUACION		PUNTAJES			
EXCLUYENTES	1. La propuesta está articulada con los objetivos estratégicos del Plan de Desarrollo Local Concertado (PDLC) y Plan Estratégico Institucional (PEI)	NO (Se descarta)		SI (Continúa en el proceso)	
	2. La propuesta guarda relación con las competencias de la Municipalidad	NO (Se descarta)		SI (Continúa en el proceso)	
	3. La propuesta corresponde a una inversión (Proyecto o IOARR) en el marco del SNPMGI	NO (Se descarta)		SI (Continúa en el proceso)	
	4. La zona de intervención de la propuesta de inversión cuenta con saneamiento físico legal	NO (Se descarta)		SI (Continúa en el proceso)	
	5. La propuesta está incluida en un Plan de Mantenimiento o Conservación de la Municipalidad a ejecutarse en Años 2026 y 2027.	NO (Se descarta)		SI (Continúa en el proceso)	
PUNTUACIÓN	1. Etapa o fase de la inversión propuesta	Idea de inversión 10 puntos	Proyecto Viable/ IOARR aprobada, sin expediente técnico 13 puntos	Con expediente técnico actualizado 16 puntos	En ejecución física (continuidad) 20 puntos
	2. La inversión propuesta contribuye al cierre de brechas de calidad, cobertura o ambas.	BRECHA DE CALIDAD 5 puntos		BRECHA DE COBERTURA 10 puntos	

CRITERIOS DE EVALUACION		PUNTAJES			
PUNTUACIÓN	3. Nivel de recaudación en la zona de intervención de la propuesta de inversión	BAJA (0% - 30%) 0 puntos		MEDIA (31% -60%) 10 puntos	ALTA (61% - 100%) 15 puntos
	4. Rangos de monto de inversión (* MM es millón)	S/ 0 a S/ 0.6 MM 0 puntos		S/ 0.6 MM a S/ 1.2 MM 5 puntos	S/ 1.2 MM a más 10 puntos
	5. Ámbito (influencia) de la inversión propuesta	Influencia solo a 01 subsector 0 puntos	Influencia a 01 sector (todos sus subsectores) 5 puntos	Influencia de 01 a 03 sectores 10 puntos	Influencia al distrito (todos sus sectores) 20 puntos
	6. Puntaje de acuerdo a Grupo Funcional priorizado				
	Gestión de los residuos sólidos			15 puntos	
	Conservación y ampliación de las áreas verdes y ornato público			14 puntos	
	Planeamiento y desarrollo urbano y rural			13 puntos	
	Defensa contra incendios y emergencias menores			12 puntos	
	Promoción del turismo			11 puntos	
	Atención médica básica			10 puntos	
Infraestructura deportiva y recreativa			9 puntos		
Promoción y desarrollo cultural			8 puntos		
Patrimonio histórico y cultural			7 puntos		
Otros			6 puntos		
7. Calidad de la inversión propuesta	Documentación incompleta, con detalle o sustento parcial o inexistente 0 puntos		Documentación completa, con detalle o sustento parcial 5 puntos	Documentación completa, clara, detallada y bien sustentada 10 puntos	



GRACIAS